

# Doopsgezinde Gemeente Leeuwarden

## 15 jaar Oergong

8 november 2026

Voorganger: Tjitske Hiemstra ~ Organist: Simon Bouma

Blokfluitensemble Gaudete:

Djoke Halma, Sjoerd Prins, Marike Vastenhoud, Iteke Woudstra

Thema: *De geur van geduld*

* Blokfluitensemble Gaudete *Trotto* Anoniem

* Mededelingen en aansteken van de kaars

* Bemoediging en groet

* Zingen *Vol van verwachting* ZZZ 107

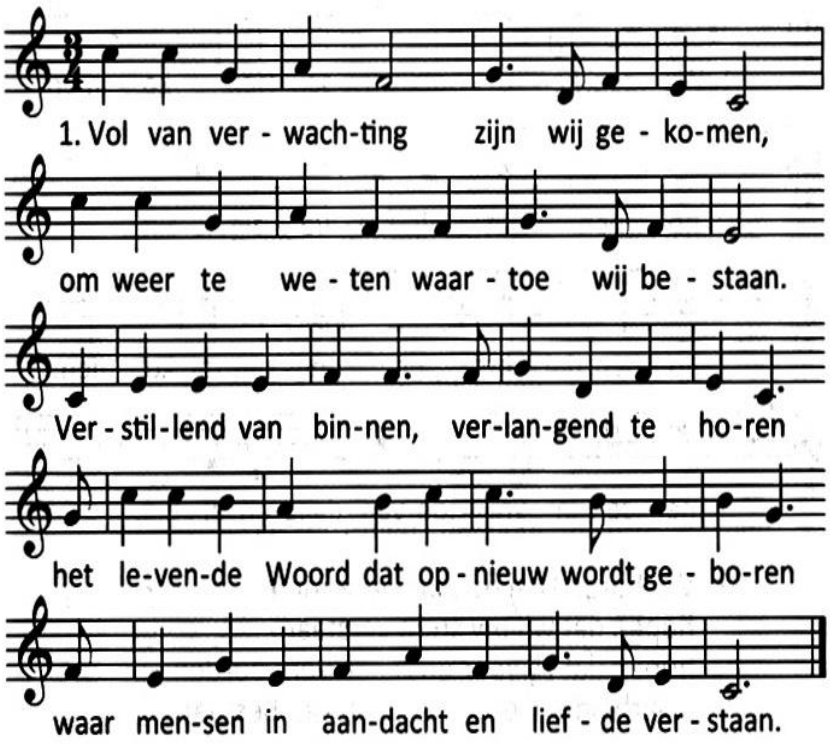


2. Tijd vloeit ineen;
verleden wordt heden,
Toekomst wordt nu,
aan hoe wij bedoeld zijn,
Herscheppen de wereld
waarmee wij vergroeid zijn,
Die opdracht aan alles
wat ademt gaat voort …

3. Samen gekomen
om te gaan vieren
uur van gemeenschap,
van Woord en van Geest,
dat warm en met liefde
en licht is doorweven,
ons helpt om ons leven
gestalte te geven.
Verwachtingsvol zijn wij
gereed voor dit feest.

* Gebed

*Bijbellezing door Minke Galaten 5: 22, 23, 25 over de vruchten van de Geest

Maar de vrucht van de Geest is
liefde, vreugde, vrede,
geduld, vriendelijkheid, goedheid,
geloof, zachtmoedigheid en zelfbeheersing.
Er is geen wet die daar iets tegen heeft.
Wanneer de Geest ons leven leidt,
laten we dan ook de richting volgen die de Geest ons wijst.

* Zingen *Wat zijn de goede vruchten* NL/FNL 841: 1-2

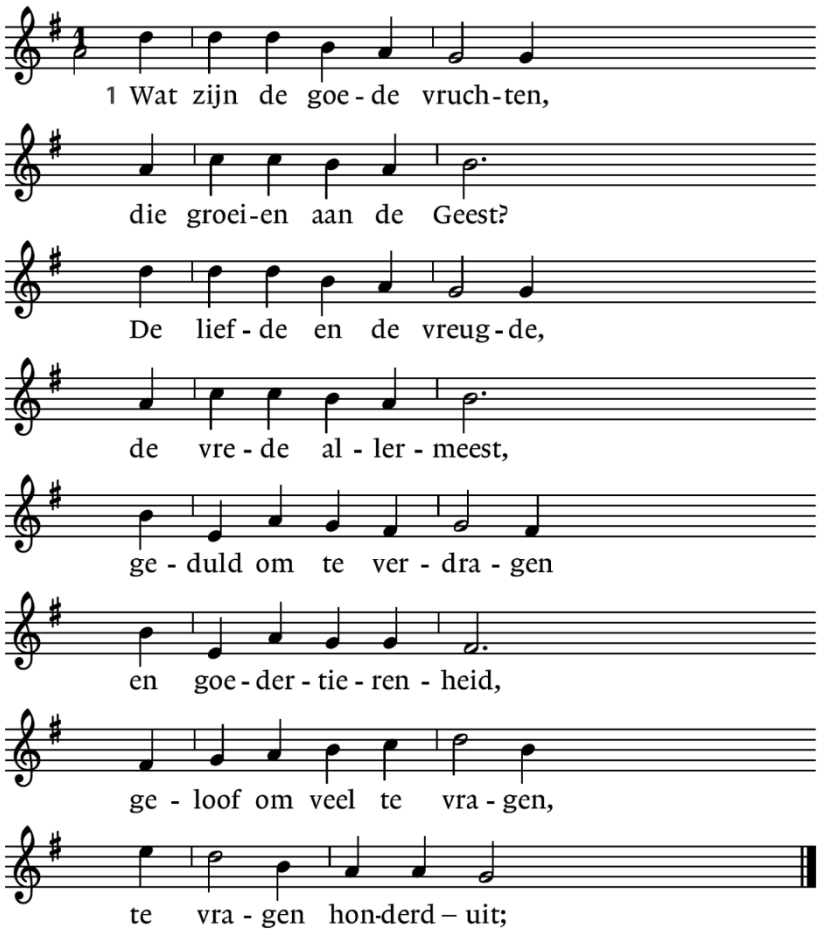


2. it leauwe om te skinken,
te skinken hûndertfâld,
dan sjogge wy allinken
it wûnder fan ’e wrâld:
dit libben yn syn hoede,
de ierde as in thús,
’t binn’ jeften fan Gods goedens
en syn geduld mei ús.



* Tekst van Rainer Maria Rilke (1875-1926) rond GEDULD

*Ik wil u, voor zover ik daartoe in staat ben,*
*vragen om geduld te hebben met*
*alles wat onopgelost is in uw hart.*
*Probeer de vragen zelf lief te hebben als kamers*
*die gesloten zijn en als boeken in een volslagen vreemde taal.*
*Ga nog niet op zoek naar antwoorden die u niet gegeven kunnen worden,*
*Omdat u niet in staat zou zijn ze te leven.*
*En het gaat erom alles te leven.*
*Leef nu de vragen.*
*Misschien leeft u dan geleidelijk, zonder het op te merken,*
*ooit op een dag het antwoord binnen*

* Zingen *Onrustig is mijn hart …* Hagios pag. 18

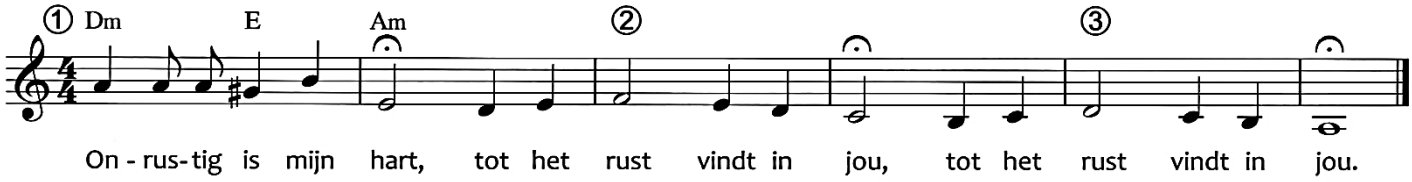


* Overdenking

* Muziek door blokfluitensemble

*Pari Intervallo* Arvo Part (1935)

* Zingen *Vrede wens ik jou* Hagios pag. 37

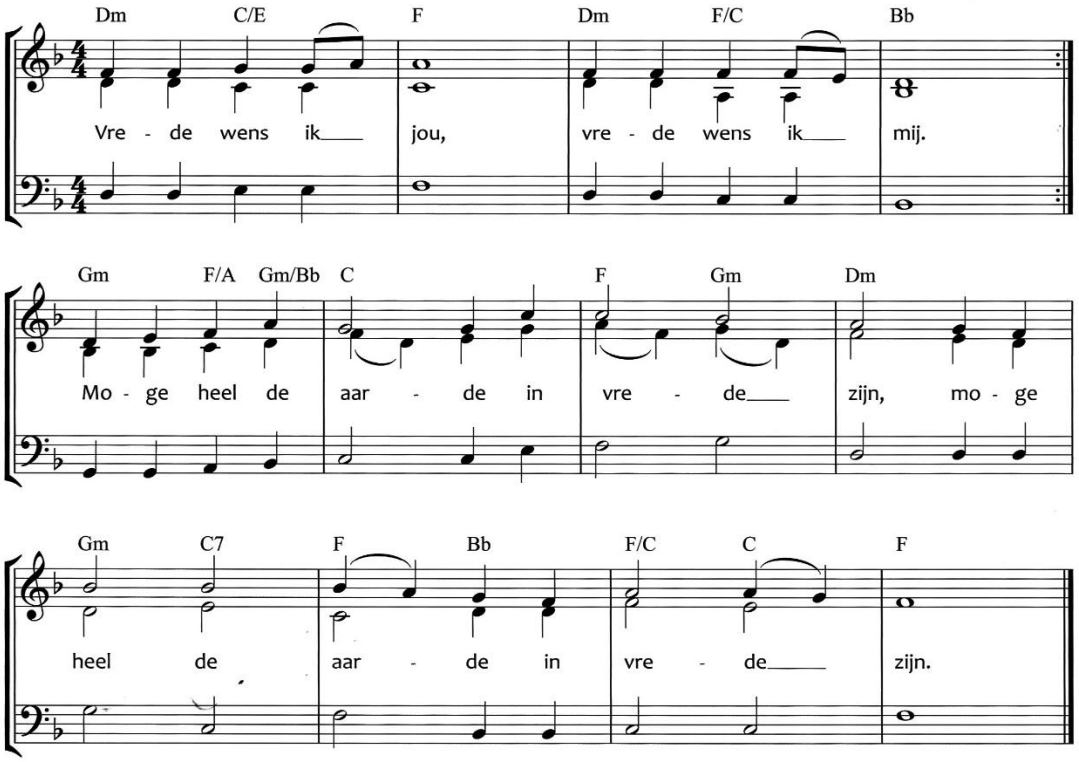


* Gebeden – stil gebed - lied

*De Geest van God waait als een wind* NL 691

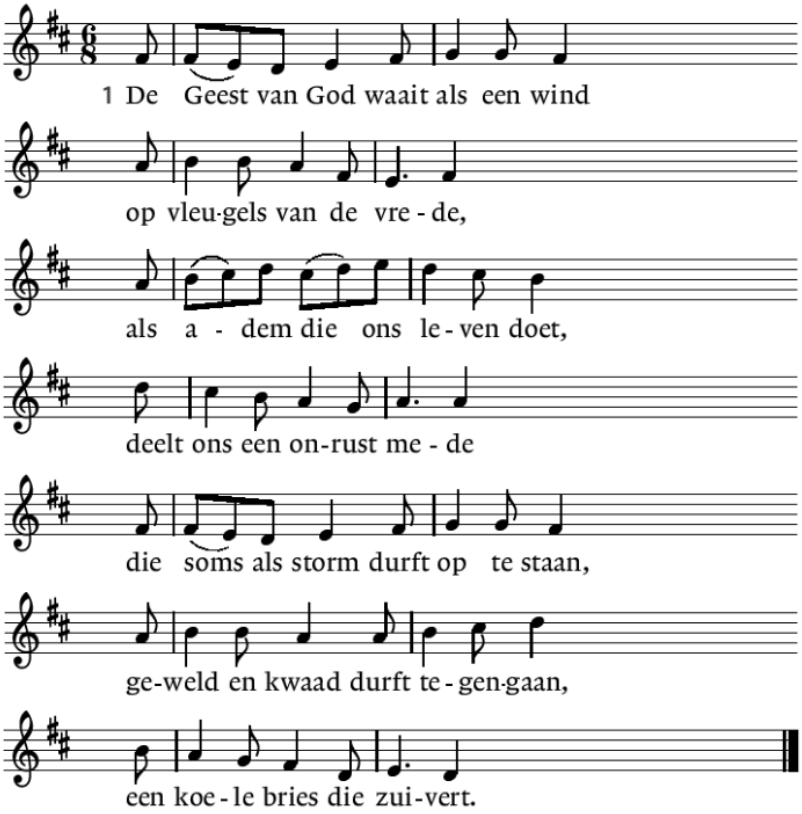


2. De Geest van God is als een vuur,
als vlammen felbewogen,
verterend wat aan onrecht leeft,
een gloed vol mededogen.
Een vonk van hoop in onze nacht,
een wenkend licht dat op ons wacht,
een warmte in hart en ogen.

3. In stilte werkt de Geest van God,
stuwt voort met zachte krachten,
een wijze moeder die ons hoedt,
een bron van goede machten.
Zij geeft ons moed om door te gaan,
doet mensen weer elkaar verstaan,
omgeeft ons als een mantel.

* Collecte voor ons Huis van Bezinning en Bezieling, Oergong
muziek door blokfluitensemble *Kunjani* Sören Sieg (1966)

* Slotlied *De vrede van de aarde* Iona 47

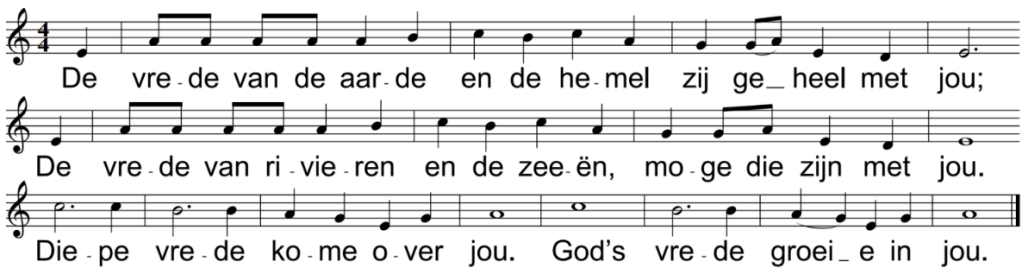


The peace of the earth be with you, the peace of the heavens too;
The peace of the rivers be with you, the peace of the oceans too,
Deep peace falling over you; God's peace growing in you.

De frede fan 'e greiden wês oer dy, de frede fan mar en lân;
De frede fan 'e loften wês oer dy, de frede fan waad en strân.
Djippe frede mei komme oer dy. Mei Gods frede no groeie yn dy.

* Zegenbede

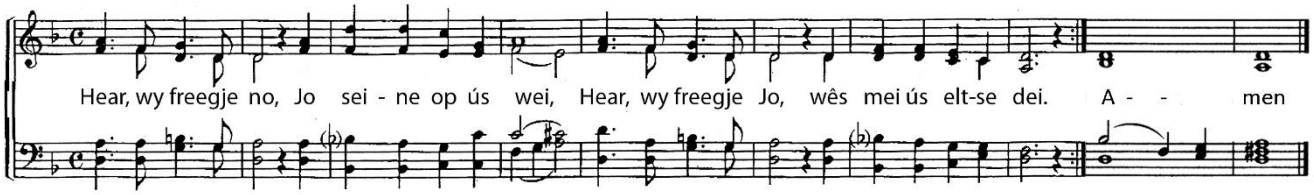


Hear, wy freegje no, Jo seine op ús wei
Hear, wy freegje Jo, wês mei ús eltse dei (2x)
Amen

We doven de kaars en nemen in ons binnenste het licht met ons mee naar huis.

* Blokfluitensemble *Allegro* Antonio Vivaldi (1678-1741)



## Mededelingen

11.30 uur: Presentatie van het boekje "*Geurmeditatie*"
Toespraak Jitske Kingma (uitgeverij Elikser)
Schrijfster Minke van der Meulen-Heida vertelt
Muziek en zang *Vrede wens ik jou*
Interview tussen uitgeverij en schrijfster
Aanbieding eerste exemplaar aan medeschrijfster Tjitske Hiemstra
Pianomuziek Simon Bouma
Gelegenheid om het boekje *Geurmeditatie* te kopen voor € 12,50
en te laten signeren door Minke (hierna € 15 euro)
12.30 uur: Lunch met soep (zelf brood meenemen)
13.30 uur: Geleide meditatie met handpan door Swanhilde de Jong en René Bannink
14.45 uur: Afsluiting met zingen en een kop thee

Elke 4e woensdagavond van de maand Geurmeditatie in Oergong van 19.30-21.00 uur
Extra middag Geurmeditatie in Oergong op zaterdag 14 november vanaf 14.30 uur. Voor deze extra middag inschrijven op aanmeldformulier op tafel achter in de kerk

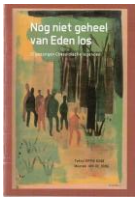


**Dinsdag 10 november om 19.30 uur, toegang gratis, vrije gift bij de uitgang.**
**Chassidische legenden, druksels, muziek en zang**
Bij gelegenheid van de herdenking van de 'Kristallnacht' wordt vanuit 'Geloven in Leeuwarden' de voorstelling 'Niet geheel van Eden los' aangeboden.
Jan Henk Hamoen vertelt een aantal Chassidische Legenden. Hij heeft twintig legenden opnieuw uitgegeven in het boek 'Dansen over een kristallen brug' (2025), samen met de druksels die Hendrik Nikolaas Werkman er in 1942-1943 bij gemaakt heeft en bij de verhalen vertoond worden. Eppie Dam heeft bij vijftien legenden persoonlijke gedichten geschreven, die op muziek zijn gezet door Jan de Jong. De liederen worden gezongen door Andries Visser (bariton) en Willemien Lolkema (alt), begeleid door Jan de Jong op de vleugel.

Koart berjocht - *In spyltúch bin ik* - Sjongmiddei mei lieten en gedichten fan Fedde Schurer op snein 15 novimber 2026 fan 15.00-17.30 oere yn de Grutte Tsjerke yn Ljouwert, foar koaren en diriginten, liturgy-kommisjes en foargongers, oargelisten en pianisten, poëzij- en muzykleafhawwers.
Tagong fergees, kollekte by de útgong.

Taizé-viering op vrijdag 20 november van 19.30-20.30 uur. De keer daarna is op vrijdag 22 januari.

Nieuwjaarslabyrint lopen op 2 januari 2027 van 13.30-16.00 uur

Als u via een bank-app aan de collecte wilt bijdragen, dan kan dat met deze QR-code:
De diensten worden op video opgenomen en zijn via de website van de gemeente, onder het menu 'Archief Vieringen' tot de daaropvolgende zondag te bekijken.
www.doopsgezindenleeuwarden.nl

Mededelingen voor de liturgie graag uiterlijk donderdag 12.00 uur e-mailen naar: hannabruin@kpnmail.nl en nynke.smit@outlook.com
Bovenstaande mededelingen vindt u ook op www.doopsgezindenleeuwarden.nl
Liederen (NL/FNL) overgenomen uit *Liedboek – zingen en bidden in huis en kerk* / *Lieteboek – sjonge en bidde thús en yn tsjerke*
Liederen (Hagios) overgenomen uit *Hagios, zingen voor vrede*
Liederen (Iona) overgenomen uit *Liederen en gebeden uit Iona & Glasgow*

# 15 jaar Oergong

Een Huis van Bezinning en Bezieling
een droom werd werkelijkheid
een plek waar mensen samenkomen
een rustpunt in deze hectische tijd

je komt er om je te bezinnen
te ontdekken wat er in jou leeft
maar ook om je te laten bezielen
door de kracht die ons omgeeft

een Huis van Bezinning en Bezieling
een plek om naar binnen te gaan
een plaats waar je jezelf terug kunt vinden
als je daarvoor open wilt staan

mensen komen langs velerlei wegen
in de stilte voelt men zich hier even één
muziek, een tekst, slechts enkele woorden
even vergeet je de wereld om je heen

een Huis van Bezinning en Bezieling
een huis vol warmte en spiritualiteit
het vond een plaats hier in ons midden
en is een teken van verbondenheid

een huis tussen veel andere huizen
gelegen in een hoekje van het Menno Simonsplein
deze bijzondere plek wil voor gewone mensen
al vijftien jaren lang een inspiratiebron zijn

een Huis van Bezinning en Bezieling
dat in vijftien jaar haar plaats gevonden heeft
in deze meniste gemeente
een gemeente die daardoor nog meer leeft

oktober 2016
Tineke Torensma-van Beijnum (1949 - 2022)
(5 jaar is gewijzigd in 15 jaar)